

Zur Zeit der Erstellung lag kein gültiges Brandschutzkonzept vor.
Der Grundriss enthält eine exemplarische Möblierung, Tischmaße 160x80cm.
Alle Maß- und Flächenangaben sind ca. - Angaben (netto) und vor Ort zu prüfen.
Bei den im Layout dargestellten Abbildungen handelt es sich um Beispielbilder.

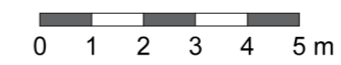

Belegungskonzept

Legende:

Lage:

Objekt:

Info:

Arbeitsplätze	Kommunikation/ Rückzug	Verkehrswege/ Nebenräume
Besprechung	Teeküche	Sanitär

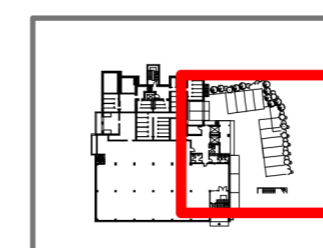

Eigentümer:
Adresse: Luisenstraße 64,
Wuppertal
Grundriss: Erdgeschoss

Plannummer: BEL-EG
Maßstab: 1:200 / DIN A3
Datum: 17.10.2017 / LS
Projekt-Nr.: 17-7198